

社協だより



社会福祉法人
岩国市社会福祉協議会

〒740-0018 岩国市麻里布町七丁目1番2号
TEL 0827-22-5877 FAX 0827-22-2815
<http://www.iwasha.jp/>

Iwakuni city council of social welfare

美川地区

サロンから始まった ささえあい

高齢者生きがい ボランティアグループ



滝山「コスモスサロン」



門前「サロンなごっこ」



普段から顔の見えるご近所同士が、ふれあい・いきいきサロンに参加して、互いの元気な姿を確認したり、困りごとについて話をする中で、「お互い様」の気持ちから始まった、支え上手・支えられ上手の皆さん。住み慣れた場所、顔なじみの人達と一緒に、いつまでもここで暮らしたいという願いがこもっています。

竹ノ爪「竹の子の会」



市ヶ原「にっこにサロン」



目次

- 表紙 高齢者生きがいボランティアグループ
- P2・3 令和元年度事業計画
- P4・5 平成30年度決算報告・令和元年度予算
- P6 暮らし自立応援センターいわくに・地域福祉権利擁護事業

介護保険課

■ 基本方針*****

平成30年度におきましては、変革する介護保険制度改正に迅速に対応しながら、居宅介護支援事業所(岩国・周東)、訪問介護(岩国・由宇・本郷・周東)並びに通所介護(岩国・本郷)8事業所の運営を実施してまいりました。

平成29年度と比較し、全介護事業所における「介護職員処遇改善加算」、社協ヘルパーセンター周東事業所における「特定事業所加算」の増額により収益改善は図れているものの、近年における在宅利用者の減少により、介護報酬の減収の影響が未だに続いております。

また経験豊富な介護職員の退職、離職、休職等により、人員、組織の安定的な事業所の運営が困難な状況となっております。

そのような状況を打開するため、平成30年度より期間雇用である有能な「パート職員・登録ヘルパー」を、雇用期間の定めがない「業務限定職員」等へ登用する「業務限定職員登用制度」の活用、介護福祉士等の資格取得支援の制度化、職員の経験・資格・実績を勘案して「キャリアパス」を実施し、その功績を時給等給与体系や資格手当等に反映する「キャリアパス制度」の構築を行い、既存職員の処遇改善を基本とした施策を実施し、職員の離職防止、安定雇用を図って参りました。

令和元年度におきましても、その施策に対する更なる充実化を図り、安定的な職員の確保並びに離職者防止を図り良質な職員の育成に努めます。

また各事業所の経営分析を綿密に行うことで、事業所の収益に応じた適正な人員配置を実施し経営の安定化を図り、安定かつ質の高い優良サービス事業所の実現を目指し、岩国市における福祉サービスの向上に努めてまいります。

■ 重点目標*****

- ① 管理業務に従事する介護職員の育成
- ② 介護福祉士・実務者研修等資格取得支援の積極的実施
- ③ 不足する介護職員の人材確保・既存介護職員の離職防止対策の実施
- ④ 介護保険事業所人材・収支を全体的に考慮した収益確保・職員配置の適正化
- ⑤ 職員への徹底した遵守事項の周知並びに教育

障害福祉課

■ 基本方針*****

障害福祉課全体の課題としては、障害福祉分野の人員・人材不足は引き続き深刻となっております。

「財源問題から業務量と人員配置がアンバランスな事業」「必要な資格取得者の応募が乏しい事業」等、理由も多様ですが、今後も少数精鋭で対処せざる負えない状況が継続すると考えられます。

現政権においても労働人口減少に伴い、「働き方改革」と称して労働生産性の向上が急務とされていますが、障害福祉課における労働生産性の向上の鍵としては、平成30年度の基本方針で掲げた「魅力ある職場づくり」に引き続き取り組み、職員一人ひとりがやりがいを持って働ける職場環境の整備に努めることと、「職員の資質向上による効率的かつ適切な支援の提供」に向けた人材育成の仕組みづくり等、下記重点目標の適確な実行が必要不可欠と考えられます。

さらに、通所系の事業では平成30年度実施の外部評価で指摘された厳しい意見を教訓として、改めて利用者の満足度を高められるように、今できることを見つめ直し、安心してサービスを受けてもらえる環境づくりに努め、相談支援関連事業では、相談支援専門員のスキルアップに向けた研修企画や障害者の地域生活の充実のため関係機関との連携・調整役として種々の課題に取り組んで参ります。

■ 重点目標*****

- ① 平成30年度実施の外部評価を踏まえ、利用者満足度向上に向けた取り組みを実施する。
- ② 支援の質向上のための人材育成・研修体勢の見直し及び効果的な仕組みを構築する。
- ③ 安全性の確保を目的とした福祉用具の導入や、業務効率化を目的としたICT機器の導入を検討する。
- ④ 基幹相談支援センターとして、地域の障害者が住み慣れた場所で豊かな生活を送れるように、必要とされる情報を積極的に発信し、岩国市と協力して地域生活拠点等の整備に取り組む。
- ⑤ すべての職員(障害者雇用を含む)が働きやすい職場(環境・チーム)の整備を目指す。

事業計画

地域福祉課

■ 基本方針*****

令和元年度は、「自助・共助・公助」という福祉の助力三大原則に「近助(きんじょ)」という新しい言葉が加えられ、前年度より実施しております「生活支援体制整備事業」にて、地域における生活支援についての話し合いの場「協議体(ご近所ささえ合い会議)」を地域住民のご支援、ご理解のもとに設置されました。本格的に身近な助け合い活動の連携を進めていくために、地域の皆様と力を合わせ取り組んでいくこととなります。

また、「くらし自立応援センターいわくに」にて地域、障害分野の垣根を越えた新たな相談体制を確立したことで、地域の要援護者への個別支援と見守り・発見・つながりが速やかに遂行することが定着しました。しかしながら、複合的な相談内容が多いため、個々のスキルアップを図りながら、より柔軟な対応を可能とする相談体制を構築していきます。

更に、平成29年10月に「岩国市社会福祉法人地域公益活動推進協議会」が発足しました。これは、福祉施設・事業所を経営する社会福祉法人が相互に連携・協働し、制度や既存の仕組みに対して解決が難しいニーズなどに対し課題解決していくことを目的としています。各法人間の連携、協働及び各地区や支部との連携により、新たな事業やネットワークの構築が図れるように取り組んでいきます。

こうしたことを含め、地域福祉活動の礎である「第2次岩国市地域福祉活動計画」(平成27年度～令和2年度)の計画推進と実施状況の検証を図るとともに、更なる地域福祉推進における中核的組織としての役割を果たすと共に基盤整備の強化に努めて参ります。

■ 重点目標*****

- ① 生活支援体制整備事業の協議体推進と近助活動の協議
- ② くらし自立応援センターいわくに(生活困窮者自立支援事業及び家計改善支援事業)の充実
- ③ 岩国市社会福祉法人地域公益活動推進協議会の運営
- ④ 岩国市地域包括ケアシステム構築の協力
- ⑤ 民生委員児童委員・福祉員等の地域福祉活動団体との積極的連携
- ⑥ 児童福祉事業の推進及びボランティア育成(福祉教育)
- ⑦ 第2次岩国市地域福祉活動計画(平成27年度～令和2年度)の推進及び実施検証

総務課

■ 基本方針*****

令和元年度は、第2次中期経営計画(平成28年度～令和2年度)で掲げた経営組織のガバナンス強化や事業運営の透明性の確保向上、財務規律の強化等の実施に努めます。

社会福祉法人制度改革に伴い「社会福祉法人の地域における公益的な取り組み」についても、地域福祉・障害福祉・介護保険課と連携しながら、必要な後方支援を実施します。

「第2次岩国市地域福祉活動計画(平成27年度～令和2年度)」の推進に向けて、総合的な支援を実施いたします。加えて社会福祉法人制度改革による「社会福祉充実計画」の策定に向けて、地域福祉・障害福祉・介護保険課と協議しながら、必要な資料提供と協議の場の調整に取り組んでいきます。

地域での要援護者への個別支援・見守り・アウトリーチ・解決に向けた仕組みづくりや住民主体の多様なサービス・生活支援の充実に向けた地域での支え合いの体制を構築することができる福祉専門性の高い職員の確保、研修、育成を確実にする為、研修・育成計画の策定及び実施に努めます。

■ 重点目標*****

- ① 第2次中期経営計画の実施
- ② 第2次岩国市地域福祉活動計画の推進及び評価・見直しに係る支援業務
- ③ 職員の研修・育成計画の策定、実施
- ④ 障害者雇用の促進
- ⑤ 社会福祉充実計画の策定、実施



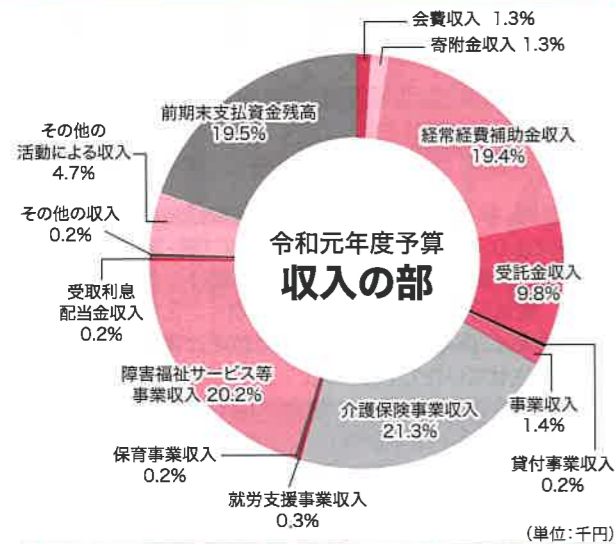

収入	予算額
会費収入	12,122
寄附金収入	11,976
経常経費補助金収入	175,703
受託金収入	89,047
貸付事業収入	1,511
事業収入	12,926
介護保険事業収入	192,411
保育事業収入	1,044
就労支援事業収入	2,724
障害福祉サービス等事業収入	182,937
受取利息配当金収入	1,154
その他の収入	1,877
その他の活動による収入	42,093
前期末支払資金残高	176,661
収入合計	904,186

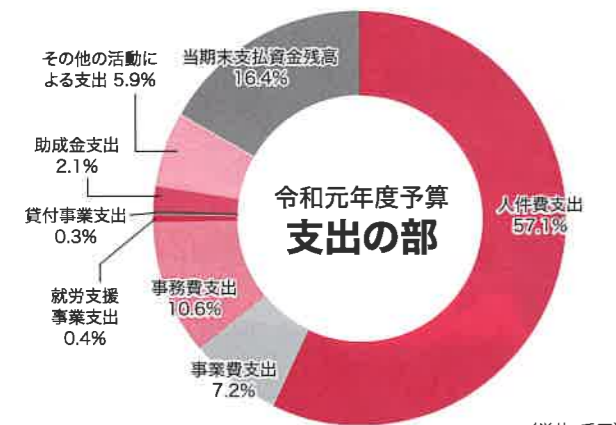

支出	予算額
人件費支出	516,477
事業費支出	65,184
事務費支出	95,844
就労支援事業支出	3,209
貸付事業支出	2,220
助成金支出	18,765
その他の活動による支出	53,765
当期末支払資金残高	148,722
支出合計	904,186

貸借対照表

(単位:円)

勘定科目	金額
流動資産	287,944,140
現金預金	220,365,833
事業未収金	66,712,668
貯蔵品	117,157
立替金	371,324
前払金	377,158
固定資産	988,940,924
土地(基本財産)	130,943,612
建物(基本財産)	82,479,775
定期預金(基本財産)	8,200,000
建物	23,299,169
構築物	1,214,778
機械及び装置	471,626
車輜運搬具	11,868,758
器具及び備品	10,832,280
権利	167,300
ソフトウェア	401,472
出資金	1,320,800
長期貸付金	5,302,940
長期貸付金徴収不能引当金△	2,442,500
退職手当積立基金預け金	141,170,070
退職給付引当資産	26,498,109
積立資産	546,487,015
差入保証金	284,000
長期預け金	441,720
資産の部合計	1,276,885,064

流動負債	74,113,163
事業未払金	69,316,089
預り金	82,391
職員預り金	4,714,683
固定負債	177,753,830
長期運営資金借入金	6,110,000
退職給付引当金	171,643,830
負債の部合計	251,866,993
基本金	68,242,322
基金	219,478,175
国庫補助金等特別積立金	41,196,058
その他の積立金	338,280,608
次期繰越活動増減差額	357,820,908
純資産の部合計	1,025,018,071
負債及び純資産の部合計	1,276,885,064

*同一法人内の事業間の内部取引にあたる金額は含まれておりません。



資金収支計算書

(単位:円)

勘定科目	金額
会費収入	11,840,000
寄附金収入	12,159,079
経常経費補助金収入	188,639,323
受託金収入	93,080,071
貸付事業収入	459,000
事業収入	15,579,968
負担金収入	221,581
介護保険事業収入	191,220,146
保育事業収入	944,121
就労支援事業収入	3,314,973
障害福祉サービス等事業収入	177,981,079
受取利息配当金収入	1,153,126
その他の収入	5,036,689
事業活動収入計	701,629,156
人件費支出	508,089,689
事業費支出	60,386,098
事務費支出	92,882,019
就労支援事業支出	3,667,373
返還金支出	6,993,946
貸付事業支出	466,000
助成金支出	17,841,634
その他の支出	23,769
事業活動支出計	690,350,528
事業活動資金収支差額	11,278,628

勘定科目	金額
施設整備等補助金収入	80,000
固定資産売却収入	10,800
施設整備等収入計	90,800
固定資産取得支出	23,721,181
施設整備等支出計	23,721,181
施設整備等資金収支差額	△ 23,630,381
長期預け金返還金収入	14,330
基金積立資産取崩収入	12,413,108
積立資産取崩収入	78,113,733
その他の活動による収入	11,196,530
その他の活動収入計	101,737,701
長期預け金返還金収入	9,080
基金積立資産取崩収入	541,031
積立資産取崩収入	67,932,368
その他の活動による収入	19,505,980
その他の活動支出計	87,988,459
その他の活動資金収支差額	13,749,242
当期資金収支差額合計	1,397,489
前期末支払資金残高	212,433,488
当期末支払資金残高	213,830,977

*同一法人内の事業間の内部取引にあたる金額は含まれておりません。

事業活動計算書

(単位:円)

勘定科目	金額
会費収益	11,840,000
寄附金収益	12,159,079
経常経費補助金収益	188,639,323
受託金収益	93,080,071
事業収益	15,579,968
負担金収益	221,581
介護保険事業収益	191,220,146
保育事業収益	944,121
就労支援事業収益	3,314,973
障害福祉サービス等事業収益	177,981,079
その他の収益	1,379,420
サービス活動収益計	696,359,761
人件費	520,289,439
事業費	60,386,098
事務費	92,882,019
就労支援事業費用	3,667,373
返還金費用	6,993,946
助成金費用	17,841,634
基金組入額	541,031
減価償却費	15,861,890
国庫補助金等特別積立金取崩額	△ 4,229,938
徴収不能引当金繰入	498,500
サービス活動費用計	714,731,992
サービス活動増減差額	△ 18,372,231

勘定科目	金額
受取利息配当金収益	1,153,126
その他のサービス活動外収益	3,657,269
サービス活動外収益計	4,810,395
その他のサービス活動外費用	23,769
サービス活動外費用計	23,769
サービス活動外増減差額	4,786,626
経常増減差額	△ 13,585,605
施設整備等補助金収益	80,000
固定資産受贈額	10,799
特別収益計	90,799
固定資産売却損・処分損	3,468
国庫補助金等特別積立金積立額	18,453,716
その他の特別損失	216
特別費用計	18,457,400
特別増減差額	△ 18,366,601
当期活動増減差額	△ 31,952,206
前期繰越活動増減差額	365,818,526
当期末繰越活動増減差額	333,866,320
基金取崩額	12,413,108
その他の積立金取崩額	78,151,733
その他の積立金積立額	66,610,253
次期繰越活動増減差額	357,820,908

*同一法人内の事業間の内部取引にあたる金額は含まれておりません。

くらし自立応援センターいわくに

『仕事・生活・住居等お困りの方へ』

自立相談支援事業

働きたくても働けない、住む所がない、公共料金や家賃の滞納等でお金に困っているなど、まずはお話しをお聞かせください。専門の相談員と一緒に考え、対応させていただきます。ご家族や関係者の方からの相談も受付いたします。

『家計の立て直しをアドバイス』

家計改善支援事業 (H30.4.1~事業開始)

お金に関するお困りごとを家計の視点から専門的にお手伝いします。家計状況の「見える化」と「家計管理能力の向上」を図るためのアドバイスや生活再建に必要な支援を受けることができます。

『障害のある方やご家族のための総合相談窓口です』

障害者基幹相談支援センター事業

基幹相談支援センターでは、地域の支援機関(市役所・学校・病院など)と連携をし、様々な困りごとの相談に応じます。「親亡き後の生活が心配」「家族にも障害があり困っている」などまずはご相談ください。



社会福祉法人 岩国市社会福祉協議会

〒740-0018 岩国市麻里布町7丁目1-2(岩国市福祉会館3F) TEL (0827) 24-2571 FAX (0827) 28-4535
ふれあいeタウンいわくに <https://www.e-town-iwakuni.net/>

メールアドレス iwasha-kurashi@iwasha.jp

『フードライブ』

平成30年度 生活困窮者自立支援事業への食料支援に対する
ご寄附のお礼およびご報告について

昨年1年間、多くの善意が本会へ寄せられました(50名の方々より、缶詰・レトルト食品・カップ麺・調味料・お米などが集まりました)。食品をお届けした方の中には、電気・ガスが止まり、ご飯を炊くことができない方も多く、保存食は、特にご利用頻度が高く効果的に活用させていただきました。ご寄附いただきました多くの皆様へ厚く御礼申し上げます。今年度も皆様からの温かいご支援、よろしくお願いたします。



スマートフォン
対応に
リニューアル!!

障害者のための情報ポータルサイト

障害をお持ちの方やそのご家族の“豊かなくらし”を実現するためのサイト“ふれあいeタウンいわくに”です。生活に必要なさまざまな情報の紹介をしています。



ふれあいeタウンいわくに

検索



地域福祉権利擁護事業 日常生活自立支援事業

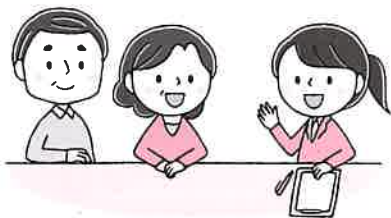

あなたの暮らしを支える方法の一つとして、

「地域福祉権利擁護事業」

というサービスがあります。

市役所から届いた書類を一緒に確認したり、次に年金が入るまでのお金の使い方を一緒に考えたり、

**生活上の不安を少しでも和らげることが
できるようにお手伝いします。**

福祉サービスを使いたいけど、どうすればいいかわからない

こんなとき
**ご相談
ください!**

毎日のくらしに必要なお金の管理に不安がある…

市役所から書類が届くけど、どう書いて出せばいいんだろう?

通帳や印鑑がどこに行ったか、わからなくなることがある…

対象者

認知症や知的障害・精神障害などにより、必要な福祉サービスを自分の判断で適切に選択・利用することが難しい方。
※ただし、本事業の内容が理解できないなど、判断能力が著しく低下している方は、契約の締結ができないため対象外となります。



社会福祉法人 岩国市社会福祉協議会

〒740-0018 岩国市麻里布町7丁目1-2(岩国市福祉会館1F) TEL (0827) 24-2571 FAX (0827) 22-2815