



ゆう

58号
2023.4.1

発行／岩国市社会福祉協議会由宇支部
岩国市由宇町中央1-8-35 ☎63-3022
印刷／松井印刷株式会社 岩国市美和町茨前446-3



社協だよりは、赤い羽根共同募金の助成金により作成しています。



時代を超えて

思い出が人をつないでいく。

神東地域ご近所ささえ合い実行委員会が帰省の増える年末年始にかけて開催した「思い出の写真展」。誰もが通った神東小学校を舞台に、年齢に関係なく、神東に暮らす人たちがつながれる場所をつくるために企画しました。展示された思い出は、90年分の卒業写真。
「お父さん、はっけん!自分によく似てる」
「亡き母が卒業生です。また知らない母に会えて嬉しかった」

写真に写る懐かしい自分や友人との再会、知らなかった父や母の姿、寄せられたメッセージから訪れた人たちの気持ちが伝わってきます。訪れた人は200人になり、帰省した家族と、友人と、ご近所さんと、一緒に来る人も様々。会場には「久しぶり!」の声がたくさん聞こえ、偶然ここに居合わせたことで50年ぶりの再会になった方もいらっしゃいました。
違う時代を生きてきても、同じ時を過ごしている今、世代を超えてつながり合える場所になれたようです。

目次

- ① 思い出の写真展 ～時代を超えて、思い出が人をつないでいく。～
- ②③ ご近所ささえ合い会議、ご近所ささえあい合い会議×地域ケア会議
- ⑤ 社協会費・赤い羽根共同募金のご報告、「善意銀行」へのご寄付のお願い
- ⑥ 善意のご芳志、寄付のカタチ～募金箱～、福祉相談日程

神東地域

ご近所ささえ合い実行委員会

改めて「今、感じている課題」から話し合った実行委員会。出された意見は地域、支え手、ご近所ささえ合い実行委員会の3つの視点から「つながり」、「生きがい」、「役割」、「情報・環境」の4つの課題に整理されました。そして、みんなで考えた“ワクワク”する解決策。大切なポイントは、“ないものねだり”ではなく、“あるもの探し”でした。

地域のヒト、モノ、コトをつないだ「思い出の写真展」は、こうして実現に向かっていきました。



由東地区

ご近所ささえ合い会議



日常生活のちょっとした困りごとを解決してくれる情報を掲載している「日常生活こまったときの便利帳」(令和2年7月初版発行)。地域の身近な相談役、民生委員児童委員や福祉員の情報も掲載されています。その民生委員児童委員の改選に合わせて、便利帳をリニューアルすることにしました。

より見やすくレイアウトを横から縦へ変更したり、かかりつけ医やよく使う番号を書き込めるメモ欄を追加したり、そのために書きやすい紙にしたり。情報だけでなく、使いやすさもバージョンアップしています。

発行部数は800部。全て手作業で綴じた便利帳には、使う人の声や気持ちに寄り添いながら、同じ地域に暮らす住民だからこそ分かる提案やアイデアが活かされています。

ご近所ささえ合い会議 × 地域ケア会議

ご近所ささえ合い推進セミナーを開催しました。

「由宇町で活動している団体のみんなで
学び合える場があるといいね！」

令和4年12月、岩国市地域包括支援センター(由宇)が主催する地域ケア会議のグループワークでまとまった提案です。そこから、20を超える多様な団体の協働による「地域に開かれた学び合いの場“ご近所ささえ合い推進セミナー”」が実現しました。

初開催となる第1回目のテーマは「傾聴」。どこでも、誰でも、誰とでも、あらゆる場面で必要なスキルです。早速、集いの場で学んだことを実践され、「以前よりも、たくさんお話してくださいようになりました」と嬉しいご報告も届いています。団体同士のつながりを深めながら、活動にも役立つ学び合いの場。次回の開催にも大きな期待をいただいています。



「岩国お助けネット高齢者支援人材バンク」に登録しませんか?

地域のボランティア活動やセミナーのご案内の情報をお届けします。詳しくは、岩国市社会福祉協議会由宇支部までご連絡ください。TEL(0827)63-3022 担当:寺田

PART III

地域のみんなの力を結集する / 「ご近所ささえ合い会議」

地域の多様な主体がメンバーとなり、地域のささえ合いのしくみをつくるために、今やっていることや無理なくできることなどをみんなで話し合う場です。



〈前回までの歩み〉 → PART Iは「社協だよりゆう48号(2020.10.1)」、PART IIは「社協だよりゆう51号(2021.7.1)」をご覧ください。

由東地区

わずか1ヶ月で認知症はいかいSOSネットワーク登録事業者を56社も増やした由東地区。登録の呼びかけは、事業者と地域の関係づくりにもなりました。令和4年12月、3年に一度の民生委員児童委員の一斉改選によって、「由東地区こまったときの便利帳」の更新時期を迎えるのでした。

由西地区

全住民アンケートの声から地域の情報を丸ごと詰め込んだ情報誌「生活おたすけ便利帳」を発行しました。制作によって“地域にあるもの”だけでなく、“地域にないもの”も知ることになります。それは、高齢者生きがいボランティアグループ。ここから次の展開に向けて動き始めました。

神東地区

個別の訪問調査から困りごとを解決してきた神東地域。しかし、地域の方々に私たちの存在は知られていないと活動しながら感じていました。より多くの人に共感してもらい、一緒に活動してもらえるにはどうすれば良いか。再び地域の支え合いについて、見つめ直すことにしました。

由西地区

ご近所ささえ合い会議

高齢者の困りごとを地域の住民同士で支え合う“高齢者生きがいボランティアグループ”。通称、高ボラと言います。グループを作ることで「助けて」と言いやすくなったり、新しい出会いが生まれたり、活動者にとっても生きがいややりがいになる。グループの誕生に期待する効果は、支え合いだけに限定されません。会議に参加するメンバーが中心となって、それぞれが暮らす地区で呼びかけた結果、現在では5つのグループが活動しています。担い手不足を補うために、2つの地区が合同で立ち上げたグループ。地区住民のほぼ全員が参加しているグループ。メンバーの得意なことをチラシに書いて地域に配布したグループ。月に一度、必ず集まって活動を報告し合うグループなど、地域ごと、グループごとに特色を活かして支え合いの活動を広げています。



由西地区の「生活おたすけ便利帳」を更新し、2023年版として全世帯に配布しています。ご紹介した高ボラの情報も掲載されています。メンバーの得意を活かした手書きの地図にも、ぜひご注目ください。

福祉専門職からも好評の便利帳。社協由宇支部に設置しています。他の地区にお住まいの方でもお渡していただけますので「ほしい!」という方は、ご遠慮なくお問い合わせください。(TEL63-3022)





令和4年度 社協会費・赤い羽根共同募金のご報告

社協会費・赤い羽根共同募金にご協力いただき、誠にありがとうございました。
由宇町の地域福祉向上のため、大切に活用させていただきます。

社協会費 1,522,000円 **共同募金 2,143,966円**

歳末たすけあい募金 771,300円

令和5年2月28日現在(順不同・敬称略)

自治会名	社協会費	共同募金	歳末たすけあい募金	自治会名	社協会費	共同募金	歳末たすけあい募金
西 区	9,000	15,300	4,800	本 町	25,500	40,800	15,300
笠 塚	8,000	12,000	4,500	南 沖	87,000	138,400	52,200
峇 清	19,500	42,400	17,400	港 町	150,000	100,000	60,000
横 道	27,000	29,200	16,200	南 町	42,500	82,400	30,900
中 倉	6,500	10,400	3,900	坊ヶ迫	41,000	77,600	29,400
小 槇	6,000	6,000	3,600	拝 岩	32,000	80,000	30,000
寺 迫	6,500	10,400	3,900	千鳥ヶ丘東	77,000	77,000	46,200
清 水	4,500	3,000	1,000	千鳥ヶ丘中	68,500	68,500	40,800
中 村	23,500	37,600	14,100	千鳥ヶ丘西	57,500	56,000	33,000
山 崎	64,000	111,400	39,500	由宇崎	46,000	73,600	27,600
正 南	37,000	59,200	25,600	有 家	27,000	40,800	15,300
上 北	56,500	66,400	34,300	神 東	37,500	35,300	40,000
北上北	13,000	20,800	3,900	大 畑	5,500	5,500	3,300
北 区	81,000	107,300	47,700	天 神	29,500	47,200	17,700
堀 田	73,000	101,650	41,000	原	20,500	32,800	12,300
柏 原	32,500	52,800	19,800	舟 木	10,000	16,000	6,000
横 町	54,500	60,000	25,000	公門所	9,000	8,500	5,100
				合 計	1,288,000	1,726,250	771,300

施設会費 30,000円

(福)緑風会
障害者支援施設若葉園
特別養護老人ホーム緑風荘

賛助会費 204,000円

(有)メディカルダスト
(株)エヌ・エス・サービス
(有)弘中モーターズ
岩国西商工会由宇支所
(株)コウチ
東山口信用金庫 由宇支店

(株)藤本設備
(株)森野組
山口県農業協同組合 由宇支所
(株)山口銀行 由宇支店
(有)由宇衛生社
(有)山田設備
(有)富士タクシー
ベルダ(株) 由宇給油所

大島モーターズ
三計資材(株)
(株)オンド岩国工場
(有)久保建築事務所
(株)由宇建材
(株)由宇資材
(株)デナリファーム
その他、個人会員

協力店(募金箱)
55,150円

マルキュウ由宇店
魚庄鮮魚店
力寿司
潮風公園みなとオアシスゆう
花美容室
果子乃季由宇店
由宇郵便局
(株)エヌ・エス・サービス
(医)千鳥ヶ丘病院
(公社)岩国市シルバー
人材センター由宇事務所
(福)岩国市社会福祉協議会
由宇支部
Passo美容室

イベント募金
36,100円

チャリティグラウンドゴルフ
由宇大会
由宇町ボランティア
連絡協議会交流会

個人募金
22,932円

職域募金
137,500円

岩国西商工会由宇支所
(株)エヌ・エス・サービス
由宇郵便局
岩国市由宇総合支所
岩国市地域包括支援
センター由宇
岩国市教育委員会由宇支所
由宇中学校
由宇小学校
由西小学校
緑風園親睦会
若葉園親睦会
緑風荘親睦会
ピオラ・ユウ親睦会
千鳥ヶ丘病院
老人保健施設みどり荘
あけぼの園
(公社)岩国市シルバー
人材センター由宇事務所
社協ヘルパーセンター由宇
(福)岩国市社会福祉協議会
由宇支部

法人募金
73,000円

河本設備工業(株)
東山口信用金庫由宇支店
ベルダ(株)由宇給油所
(株)TS保険企画
大島モーターズ
(有)弘中モーターズ
(有)由宇衛生社
障害者支援施設緑風園
(株)森重家具店

赤い羽根自動販売機
61,534円

(福)岩国市社会福祉協議会
由宇支部

団体募金
31,500円

由宇地区民生委員
児童委員協議会
由宇シニアクラブ
岩国市母子寡婦福祉連合会
由宇支部

じぶんの町を良くする募金箱

70%が、あなたのまちに届いています。

設置して下さる
お店・会社を
募集しています。

由宇町で集まったこの募金の約70%は
由宇町を良くしようとがんばっている団
体へ助成され、残りの30%は県内の広
域で活動する団体や施設の改修、備品
整備などに活用されます。また、大規模
な災害が起こった際の備えとして、募金
額の一部を「災害等準備金」として積み
立てています。この積み立ては、大規模
災害が起こった際に、災害ボランティア
活動支援など、被災地を応援するため
に使われています。

受付窓口
由宇地区共同募金委員会
(岩国市社会福祉協議会由宇支部内)
TEL 0827-63-3022

令和4年度 ペットボトルキャップ 回収報告

ペットボトルキャップ収集活動は、誰でも気軽に参加できるボランティア活動です。
窓口に回収ボックスを設置していますので、
1キャップからでもお持ちください。

744.5kg

(令和4年3月～令和5年2月)

個数に換算すると**約372,250個**。
ポリオワクチンだと**約465本**になります。

回収受付 月曜日～金曜日(祝日を除く)
8:30～17:15

※量が多い場合は、ご相談ください。回収に伺います。

岩国市社会福祉協議会由宇支部 TEL 0827-63-3022

「寄付」というカタチの地域貢献。
皆さまの想いを福祉のまちづくりへ

善意のご芳志

皆さまのご芳志に対し、
紙上より厚くお礼申し上げます。

令和4年12月1日～令和5年2月28日受付分（ご了解を頂いた方のみ掲載しております）

■一般寄付

山口県東部ヤクルト販売(株)様
松金 晃生様
(天神) N.H 様
鷹野 茂作様
匿名希望様 4名

■香典返し

(港)大岡 由利子様
御主人 大岡 善彦様

■物品寄付

書き損じ葉書 匿名希望様

■食糧寄付

味付け海苔など 匿名希望様

ゆうあい子ども食堂へのご支援、
ありがとうございました。

【お金の寄付】匿名希望様

【食材の寄付】

- お米 賀屋 明美様
匿名希望様 2名
- お肉 (株)ミコー食品様
- いちご、さつまいも
(株)デナリファーム様
- マイヤーレモン
(株)神東ファーム様



●お野菜

(じゃがいも、さつまいも、大根、人参、
きんかん、かぼちゃ、たまねぎ、みかん)
林 正典様
賀屋 明美様
柴田 良子様
国重 源宗様
河本千代子様
匿名希望様 3名



大量の硬貨、金融機関に入金すると 手数料がかかってしまう...寄付できないかな？

最近、地域の皆様からこのようなお声をいただくことが増えました。

金融機関によっては、特定の義援金や寄付金の手数料は無料にされているところもありますが、わかりにくかったり、送金の手続きが必要になったりします。一方、由宇町には募金箱を設置している店舗があります。レジ横にある募金箱に募金することも、たくさんの硬貨を社会貢献に活用する方法の一つです。

店舗によって異なりますが、いろいろな団体の募金箱が設置されているの



で、寄付先を選択することもできます。

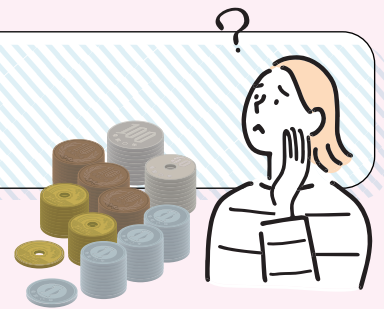

今号で昨年度実績を報告している赤い羽根共同募金もその中の一つです。赤い羽根共同募金の運動期間は、毎年10月～翌年3月ですが、運動期間外でも募金箱や岩国市社会福祉協議会の窓口で受け付けることが可能です。特に領収書が必要な方や硬貨がたくさんある場合は、窓口へ直接お持ちください。硬貨選別機で計算いたしますので、事前に数えておく必要はありません。

大量の硬貨をお持ちでお困りなら「社会貢献のために寄付をする」という選択、いかがですか。

〈相談料〉無料

会場／岩国市社会福祉協議会由宇支部

会場／由宇文化会館

福祉相談のご案内

【お問合わせ・ご予約】
岩国市社会福祉協議会
由宇支部 TEL63-3022

弁護士無料法律相談
(要事前予約)
10:00～12:00
[相談日] 5月23日(火)

補聴器相談
9:30～12:00
[相談日]
6月 6日(火)

人権・心配ごと・
行政相談
9:30～12:00
[相談日]
6月 6日(火)