

社協だより



社会福祉法人

岩国市社会福祉協議会 周東支部

〒742-0417 山口県岩国市周東町下久原626-8

TEL (0827)84-1100 FAX (0827)84-4911

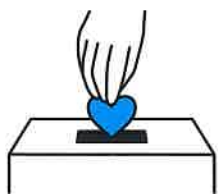
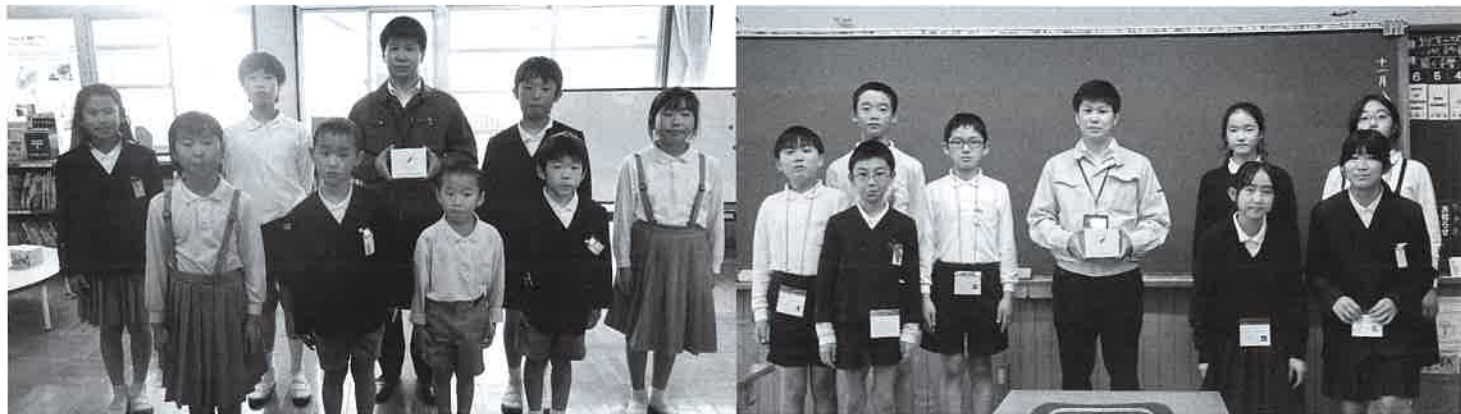

赤い羽根共同募金

皆さまのあたたかい募金があつまりました。



令和3年度における「赤い羽根共同募金」・「歳末たすけあい募金」につきましては、皆様の温かいご協力により、たくさんの募金が寄せられました。地域住民の皆様をはじめ、法人の皆様、そしてご協力いただきました各種関係団体の皆様に紙面を借りて厚く御礼申し上げます。

令和3年度
赤い羽根
共同募金総額

1,953,968円

令和3年度
歳末たすけあい
募金総額

1,097,600円

令和3年度
共同募金総額

3,051,568円

CONTENTS

表紙～4 共同募金活動

5 フードドライブ・心配ごと相談について

6 収集ボランティア・善意銀行のお知らせ

7 高齢者生きがいボランティアグループについて

8 善意銀行寄付金報告・新任職員紹介について

／ 歳末たすけあい募金 報告

自治会募金

多くの方々にご協力いただき、おかげ様でたくさんの募金をお預かりすることができました。
ご協力いただきました地域住民の皆様、関係者の皆様、厚く御礼申し上げます。

自治会募金

敬称略 (単位:円)

自治会名	共募金額	歳末金額	自治会名	共募金額	歳末金額	自治会名	共募金額	歳末金額
奥畑	10,000	10,000	南方	40,000	35,000	中中村	3,600	2,400
田尻	21,600	14,800	下川上	30,000	25,000	西中村	9,600	6,400
第一中山	10,000	10,000	上川上	20,000	13,000	末法	19,200	12,800
第二中山	12,000	12,000	小畑	4,500	4,500	須通	11,100	7,400
中田地区計	53,600	46,800	中央地区計	542,000	368,600	鳴川	24,000	16,000
東午王ノ内	10,000	7,500	末東	6,000	4,000	中島	9,600	6,400
西午王ノ内	22,800	15,200	末北	13,800	9,200	下長野	18,000	12,000
久田連合会	45,000	45,000	末南	19,800	13,200	中長野	13,800	9,200
神幡	7,600	5,000	別東	22,200	14,800	東長野	12,000	8,000
栄町	8,000	10,000	別西	25,800	17,200	上長野	12,600	8,400
朝日	4,000	4,000	平前	21,000	14,000	梅ノ木	3,600	2,400
高南	6,000	6,000	平本	17,400	14,500	中上椎	1,800	1,200
上久宗	13,200	8,800	東中	18,600	12,400	石ヶ明神	3,000	2,000
中久宗	24,000	16,000	新宮	10,800	7,200	米川地区計	357,900	238,600
下久宗	30,900	20,000	西中	12,000	8,000	樋余地	9,600	6,400
河田	15,000	10,000	小祖生畑	14,400	9,200	田代	4,200	2,800
高森南地区計	186,500	147,500	山田	21,600	14,400	明神	15,000	10,000
千束	45,000	30,000	落合	16,200	10,800	北畑	7,800	5,200
千束南	5,000	5,000	下東	21,000	14,000	久杉	6,000	6,000
上市上	5,000	5,000	宮源	16,200	10,800	郷下	7,800	5,200
上市中	10,000	10,000	西光寺	19,200	12,800	郷上	4,800	3,200
上市下	25,800	16,800	今岡	19,200	12,800	毛明	1,800	1,200
大柿	10,200	6,800	下南	12,000	8,000	檜余地	9,600	6,400
泉町	21,000	21,000	祖生地区計	307,200	207,300	東	7,800	5,200
道仏	55,500	18,500	上中曾根	34,200	22,800	長尾	1,800	1,200
中市	40,000	30,000	下中曾根	19,200	12,800	東郷	4,200	2,800
下市	40,000	25,000	下差川	19,200	12,800	西郷	1,800	1,200
用田	30,000	15,000	中差川	18,000	12,000	松尾	1,200	800
緑町	30,000	30,000	上差川	10,200	6,800	地吉	1,800	1,200
小森	20,000	15,000	井堀	43,800	29,200	川越地区計	85,200	58,800
北方	20,000	10,000	上相津	30,000	20,000	総合計	1,532,400	1,067,600
小川	30,000	20,000	下相津	25,200	16,800			
宇谷	60,000	33,000	東中村	16,200	10,800			

令和3年度 赤い羽根共同募金

企業・法人・団体・学校等募金

年末のお忙しい中、法人・団体の皆様や学校の児童生徒さんから
たくさんの募金が寄せられました。ご協力ありがとうございました。

法人募金

敬称略（単位：円）

法人名	募金金額
旭酒造(株)	10,000
岩国西商工会	10,000
兼近ポンプ店	3,000
国政オートサービス	5,000
(有)コスミック	5,000
小山建築	10,000
三四郎	3,000
(株)清水組	5,000
周東建設(株)	10,000
(有)周東タクシー	5,000
こども放課後等デイサービスのびのび	10,000
ドライブインあけみ	3,000
(株)西日本光洋	5,000
東山口信用金庫周東玖珂支店	5,000
藤島文房堂	3,000

法人名	募金金額
(社福)豊心会ケアハウス秀東館	10,000
防長石油(株)	10,000
(株)防長トラベル	5,000
(有)松永	10,000
(有)松村石油	5,000
(株)ファミリーレストラン大学	10,000
山口県農業共済組合東部総合支所	3,000
わかやま	10,000
コカ・コーラウエスト(株)	32,630
(有)天心 天心会館	5,000
松井印刷(株)	10,000
ゼブラボールペン	1,500
(株)丸久	776
合計	204,906

団体・個人・職域等募金

団体名	募金金額
周東地区民生委員児童委員協議会	43,000
岩国市老人クラブ連合会周東支部	20,000
周東支部福祉員連絡協議会	10,000
周東グラウンド・ゴルフ協会	7,000
岩国市連合遺族会周東支部	5,000
中央長寿会(歳末募金)	20,000
個人募金(共募・歳末)	41,035
協力店募金(高森苑等募金箱)	30,613
職域募金	14,000
合計	190,648

学校・子ども会募金

学校・子ども会名	募金金額
高森小学校	11,445
川上小学校	5,900
米川小学校	15,853
周北小学校	3,975
そお小学校	3,912
修成小学校	4,232
岩国市子ども会連合会周東支部	10,697
合計	56,014

皆さんの温かい募金、
ありがとうございました。

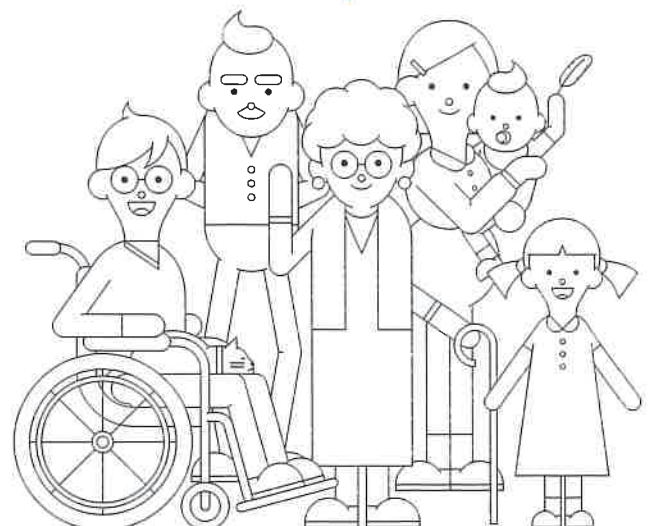

募金配分金 事業紹介

岩国市社会福祉協議会 周東支部では、皆さまよりいただいた募金を活用し、地域の福祉事業等に役立てています。

保育園などにクリスマスプレゼント贈呈

令和3年度は、サンタさんとトナカイさんが各保育園・幼稚園のクリスマス会に参加し、391人の園児さんにプレゼントをお渡ししました。昨年は新型コロナウイルスの影響で、参加できなかったけど、今年なんとか届けることができました。



■ 周東幼稚園



■ たんぼ保育園



■ わかば児童館



■ そお保育園



■ たかもり本陣保育園



■ ながの保育園



■ わかば保育園

歳末たすけあい募金

紙おむつ・紙パンツ配布

自宅にお住まいで
紙おむつ・紙パンツを
常時使用する方

81人

今年度、皆様からお寄せいただきました歳末たすけあい募金により、「紙おむつ・紙パンツ」をお届けすることができました。ご協力いただきました地域の皆様、また調査及び配布にご協力いただきました民生委員の皆様、誠に厚く感謝申し上げます。今後とも地域福祉推進のためご協力をお願いいたします。

生活困窮者自立支援事業への食料支援に対する食料提供のお願い

フードドライブに ご協力ください！



ご寄付いただきたい食品

- ✓ 保存食品（缶詰め等）
- ✓ レトルト食品

→賞味期限が明記され、かつ3か月以上あるもの
（6か月以上のものが望ましい）

いただき物など未使用の
食品をお持ちください。



フードドライブとは？

ご家庭で余っている食品を学校や職場などに持ち寄り、地域の福祉団体や施設、フードバンクなどに寄付し利用していただく活動のこと。まだ食べられるのに捨てられる「食品ロス」の削減にもつながります。

皆様からの温かいご支援を
よろしくお願いいたします。



くらし自立応援センターいわくにでは、生活困窮者の相談受付時や緊急的に食料が必要な方に対して、ご寄付いただいた食料を活用させていただいております。食品をお届けした方の中には、電気・ガスが止まり、ご飯を炊くことができない方も多く、保存食は、特にご利用頻度が高く効果的に活用させていただいております。

令和4年度

心配ごと相談所〈開設日のご案内〉



会場 総合センター日向
周東町下久原1208-1

時間 10:00～11:30

- | | | |
|------------|-------------|-------------|
| ● 4月11日(月) | ● 8月 8日(月) | ● 12月12日(月) |
| ● 5月 9日(月) | ● 9月12日(月) | ● 1月16日(月) |
| ● 6月13日(月) | ● 10月17日(月) | ● 2月13日(月) |
| ● 7月11日(月) | ● 11月14日(月) | ● 3月13日(月) |

- 周東地区民生児童委員の皆様が当番制で担当しています。
（都合により民生児童委員さんが不在の場合は社協職員の対応となります。）
- 開設日以外の日には社協職員が担当し、関係機関と連携しながら相談に対応させていただきます。
- 秘密は厳守します。お気軽にご相談ください。（内容によっては他の機関に連絡させていただく場合もあります。）

自分で
簡単にできる

ボランティア活動も 始めよう!



収集ボランティアの皆様には、平素から収集ボランティアに格別のご理解とご協力をいただき、厚く御礼申し上げます。岩国市社会福祉協議会周東支部では、リングプルやエコキャップ、使用済み切手・ハガキを引き続き回収しています。まだ、ボランティアデビューしていない方も、簡単にできる収集ボランティアから始めてみませんか?

収集ボランティアの皆様へお願い

本会にお寄せいただいたエコキャップは岩国市にお届けし、市内各地から寄せられたものと合わせ、エコキャップ回収業者に持ち込みされ、換金して得られた収益金が認定NPO法人世界の子どもにワクチンを日本委員会へ送られ、ワクチンとして発展途上国へ届けられます。回収時の注意事項として下記のようなことがありますので、再度確認の上、ご協力をお願いいたします。

- 金属のフタが混入しないようにお願いします。
- リングプルは別に分けて持ち込みをお願いします。
- ごみを入れないようお願いいたします。
- 一度洗い、乾燥させて搬入してください。



*送付先が変更になり、キャップの大きさや種別は問いません。



仕分けに苦慮したり、カビや異臭が発生していることがあります。皆様のご理解とご協力を謹んでよろしくお願い申し上げます。

岩国市社会福祉協議会 周東支部 善意銀行の お知らせ

市民の皆様から善意のこもった金銭や物品をお預かりし、その善意をさまざまな福祉の分野で役立てようとするものです。善意銀行は岩国市社会福祉協議会の事務所で受付けています。

善意銀行への預託(寄付)は 税法上の特典があります!!

善意銀行への寄付金は、所得税法上の寄付金控除が認められる特定寄付金または法人税法上の損金算入が認められる寄付金となります。領収書は大切に保管してください。

※岩国市社会福祉協議会は「税額控除対象法人」です。税額控除は所得税額から直接差し引くため、税率の影響を受けず、小口寄付にも税率効果が大いなのが特徴です。岩国市社会福祉協議会は、岩国市長より平成25年7月7日付で「税額控除対象法人」の認可を受けました。

お手数ですが、社協窓口までお越しください。預金申込書に必要事項をご記入していただきます。なお、ご希望に応じて本会が発行しています「社協だより」にご寄付をいただいた方の氏名・金額を掲載し報告いたします。

預託(寄付)の種類



金銭預託

- 香典返し、満中陰志に代えて
- 誕生日の記念、内祝い、粗供養にかえて
- バザーやイベントの収益金の一部を
- 会社や団体などの行事等の経費の一部を
- その他、市民の皆様からの善意 など

物品預託

- 紙おむつ、タオルなどの日用品
- 車椅子などの介護用品(破損等がないものに限り)
- ペットボトルのエコキャップ、アルミ缶のリングプル、
- 書き損じハガキ、記念切手など

寄付金の使途



サロン研修会

- 地域福祉の推進
- ボランティア活動、
サロン活動の支援
- 社協周東支部の運営支援
- 各種相談事業 等



高齢者 生きがい ボランティアグループ



高齢者生きがいボランティアグループとは…

概ね60歳以上の男女5名以上で「ボランティアグループ」を作り、地域で困っている「65歳以上の高齢者等」に、日常生活に関する軽度な生活支援を行います。高齢者の自立支援を助長するとともに、担い手であるグループメンバーの生きがい対策を推進することを目的とした制度です。



■グループの立上げ・登録

- ①概ね60歳以上の男女5名以上でボランティアグループを作ります。(自治会単位でのグループを推奨します。)
- ②登録申請書を提出してボランティアグループを岩国市社協に登録します。(既にボランティアグループで活動されていても登録できます。)
- ③毎年度始めに「高齢者生きがいボランティアグループ名簿」を提出し社協の活動保険に加入します。

■活動地域並びに活動の助成

- 【活動地域】 活動地域(範囲)は概ね自分の住んでいる地域内(自治会程度)。
- 【活動助成】 1回の活動人数に関係なく、1回の活動につき500円。
上限は年間48,000円(96回分)。
毎月「活動報告書」を社協へ提出。
報告書を基に年1回、次年度に活動助成金をお振込みいたします。

■支援ニーズの発掘

支援ニーズについては、グループで発掘していただくことになります。

※民生委員さんや福祉員さん、地域包括支援センターさんからご紹介されることもあります。

■対象者並びに支援内容

【対象者】

原則65歳以上の高齢者又は高齢者世帯であって軽度な日常生活支援が必要である方。



※技術を要する身体介護などは対象外。判断に迷う援助内容は社協へご相談ください。

※送迎ボランティア中に車両事故等が発生した場合、本会で加入する保険と運転者ご自身の自動車損害保険での対応となります。送迎については、各グループの判断をお願いします。

お問い合わせ

岩国市社会福祉協議会周東支部 ☎84-1100

善意銀行

社会福祉協議会
周東支部

岩国市社協周東支部に次の方々からご寄付をいただきました。
ご芳情に対し厚く御礼申し上げます。
この浄財は、地域福祉事業の充実発展のため、有意義に活用させていただきます。また周東支部では結婚・出産等のお祝いやご香典のお返し、チャリティー等のご寄付を常時受け付けております。

社会福祉協議会へのご寄付は所得税の控除対象となる寄付金に指定されています。

掲載分については令和4年1月1日から令和4年3月15日現在周東支部受付分

一般寄付

・岡藤 茂様 おむつ・洗髪器
・中央長寿会様 10,000円

香典・神饌返し

令和4年1月

・田村 克泰様(下東)
御令室 邦様 50,000円
・山田 貢子様(中市)
御母堂 博子様 20,000円
・高木 文栄様(下川上)
御主人 文義様 20,000円
・匿名様 10,000円

令和4年2月

・普喜 草子様(田尻)
御主人 武様 30,000円
・岡藤 茂様(南方)
御母堂 君江様 金一封

令和4年3月

・松中 洋子様(東中)
御母堂 繁子様 10,000円

収集ボランティア

リングプル・エコキャップ・古切手・
書き損じハガキなど

・橋尾 ひろみ様 ・山本 志津江様
・塚本 みゆき様 ・藤井 房夫様

・河瀬 涼子様 ・河本 澄人様
・匿名様 ・片岡 愛子様
・藤仲 正敏様 ・新谷 民子様
・清水 毅様 ・藤井 浩次様
・原田 健徳様 ・中元 美津江様
・南福社会館様 ・前田工業様
・高森郵便局様 ・ほけんプラザ様
・中央長寿会様 ・ひまわりの会様
・中久宗いきいきサロン様
・高森みどり中学校様
・高森高等学校様
・キッチンどうぶつ様

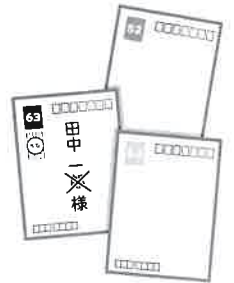

新職員の紹介

周東支部 福祉活動専門員
志賀 敬一

4月から周東支部福祉活動専門員として勤務することになりました志賀敬一です。
皆様のお役に立てるようつとめてまいります。
よろしく願いいたします。

異動職員のお知らせ

周東支部 福祉活動専門員 **大井 康祐**
お世話になりました。

編集後記

風が気持ちいい季節になりました。いかがお過ごしでしょうか。

2021年度は、オリンピックが2回開催されるという珍しい年度になりました。(夏:東京、冬:北京)今では、夏のオリンピックが懐かしく感じます。

冬のオリンピックでは日本勢が活躍しました。特に印象的だったのが、スノーボードハーフパイプの平野歩夢選手です。決勝の滑りは圧巻でした。2回目の滑りがハイレベルだったにもかかわらず、スコアが思ったほど高くありませんでした。そんななかでの3回目の滑りには、興奮させられました。本人はメダルの色に興味はないと言われていましたが、全選手から認められて獲得したメダルは格別のものだと思います。インタビューもクールでした。

新型コロナウイルスがなかなか落ち着かないので、体調には注意しましょう。
(K.O)