

社協だより



社会福祉法人
岩国市社会福祉協議会 周東支部

〒742-0417 山口県岩国市周東町下久原626-8
TEL (0827)84-1100 FAX (0827)84-4911

周東町の サロン活動紹介

しんぐうふれあい会

しんぐうふれあい会は、平成29年4月に設立されたサロンです。令和6年1月の祖生 集落支援だよりでも取り上げられていましたが、和楽の里へウォーキングしたり、普段のサロンからさまざまな活動をされておられます。取材当日は、新宮自治会館で集落支援員さん等もいらっやって楽しくサロン活動をされておられました。本来、2月はサロン開催予定のない月でしたが、わざわざ取材のためにサロンを開催していただき、地域で行うボランティアについても協議いただきました。誠にありがとうございました。



ふれあいサロンくすのき

ふれあいサロンくすのきは、平成30年11月に設立されたサロンです。ふれあいサロンくすのきも普段からさまざまな活動をされておられ、体操や手芸等されておられます。取材した日は、鳴川集会所に地域福祉講座講師を呼ばれて、大変楽しく、笑いのたえないサロンでした。令和5年度に地域の介護予防教室の活動が出来なくなった為、4月以降でサロンの開催回数を増やす予定とのこと。サロンメンバー皆さんと一緒に無理のない範囲で活動を継続していただければと思います。当日はありがとうございました。

CONTENTS

- 表紙 サロン活動紹介 2~4 共同募金活動 5 共同募金助成・弁論大会について
- 6 収集ボランティア・善意銀行のお知らせ
- 7 フードバンク いわくにステーション 8 善意銀行寄付金報告他

／ 歳末たすけあい募金 報告

自治会募金

多くの方々にご協力いただき、おかげ様でたくさんの募金をお預かりすることができました。
ご協力いただきました地域住民の皆様、関係者の皆様、厚く御礼申し上げます。

自治会募金			自治会募金			自治会募金		
自治会名	共募金額	歳末金額	自治会名	共募金額	歳末金額	自治会名	共募金額	歳末金額
奥畑	10,000	10,000	宇谷	60,000	33,000	東中村	17,400	11,600
田尻	21,600	14,400	南方	30,000	30,000	中中村	3,000	2,000
第一中山	12,000	10,000	下川上	30,000	25,000	西中村	9,000	6,000
第二中山	12,000	12,000	上川上	20,000	13,000	末法	18,600	12,400
中田地区計	55,600	46,400	小畑	4,000	4,000	須通	10,500	7,000
東午王ノ内	10,000	7,500	中央地区計	508,100	360,800	鳴川	23,400	15,600
西午王ノ内	22,800	15,200	末東	6,600	4,000	中島	9,600	6,400
久田連合会	45,000	45,000	末北	13,200	8,800	下長野	18,000	12,000
神幡	5,000	5,000	末南	19,200	12,800	中長野	14,400	9,600
栄町	8,000	10,000	別東	21,600	14,400	東長野	12,600	8,400
朝日	4,000	4,000	別西	26,400	17,600	上長野	12,600	8,400
高南	4,000	4,000	平前	21,000	14,000	梅ノ木	3,600	2,400
東町	5,000	5,000	平本	17,400	11,600	中上椎	1,800	1,200
上久宗	11,400	7,600	東中	18,600	12,400	石ヶ明神	3,000	2,000
中久宗	22,200	14,800	新宮	10,800	6,800	米川地区計	322,440	218,060
下久宗	30,000	20,000	西中	12,600	8,400	樋余地	9,000	6,000
河田	15,000	10,000	小祖生畑	13,800	9,200	田代	4,200	2,800
高森南地区計	182,400	148,100	山田	20,400	13,600	明神	14,400	7,200
千束	45,000	30,000	落合	16,200	8,100	北畑	7,200	4,800
千束南	5,000	5,000	下東	20,400	13,600	久杉	5,400	5,400
上市上	5,000	5,000	宮源	14,400	9,600	郷下	6,600	4,400
上市中	10,000	10,000	西光寺	18,600	12,400	郷上	4,800	3,200
上市下	14,500	10,000	今岡	17,400	11,600	毛明	1,200	400
大柿	10,800	7,200	下南	12,000	8,000	檜余地	8,400	5,600
泉町	21,000	21,000	祖生地区計	300,600	196,900	東	6,600	4,400
道仏	52,800	17,600	上中曾根	32,400	21,600	東郷	4,800	3,200
中市	40,000	30,000	下中曾根	19,200	12,800	西郷	1,200	800
下市	30,000	30,000	下差川	9,300	9,300	松尾	1,200	800
用田	30,000	15,000	中差川	16,800	11,200	地吉	600	400
緑町	30,000	30,000	上差川	10,200	6,800	川越地区計	75,600	49,400
小森	20,000	15,000	井堀	25,440	16,960	総合計	1,444,740	1,019,660
北方	20,000	10,000	上相津	27,000	18,000			
小川	30,000	20,000	下相津	24,600	16,400			

令和5年度 赤い羽根共同募金

企業・法人・団体・学校等募金

年末のお忙しい中、法人・団体の皆様や学校の児童生徒さんからたくさんの募金が寄せられました。ご協力ありがとうございました。

法人募金

敬称略 (単位:円)

法人名	募金金額	法人名	募金金額
旭酒造(株)	10,000	藤島文房堂	3,000
岩国西商工会	10,000	(社福)豊心会ケアハウス秀東館	10,000
兼近ポンプ店	3,000	防長石油(株)	5,000
国政オートサービス	5,000	(有)松永	10,000
(有)コスミック	5,000	(有)松村石油	10,000
島田川内水面漁業協同組合	20,000	(株)ファミリーレストラン大学	10,000
三四郎	3,000	山口県農業共済組合東部支所	3,000
(株)清水組	5,000	わかやま	10,000
周東建設(株)	10,000	コカ・コーラウエスト(株)	44,496
(有)周東タクシー	5,000	(有)天心 天心会館	5,000
こども放課後等デイサービスのびのび	10,000	松井印刷(株)	10,000
ドライブインあけみ	5,000	医療法人松井医院	2,000
(株)西日本光洋	5,000	医療法人全生会周防病院	10,000
東山口信用金庫周東玖珂支店	5,000	合計	233,496

団体・個人・職域等募金

団体名	募金金額	団体名	募金金額
周東地区民生委員児童委員協議会	43,000	中央長寿会(歳末募金)	10,000
岩国市老人クラブ連合会周東支部	20,000	個人募金(共募・歳末)	9,443
周東支部福祉員連絡協議会	5,000	職域募金	11,000
周東グラウンド・ゴルフ協会	7,000	合計	105,443

学校・子ども会募金

学校・子ども会名	募金金額
高森小学校	2,922
川上小学校	1,402
米川小学校	11,506
周北小学校	2,597
そお小学校	4,198
修成小学校	2,142
岩国市子ども会連合会周東支部	5,024
合計	29,791

協力店募金 (募金箱)

設置場所	募金金額
周東中央公民館	3,731
岩国市老連周東支部GG大会受付	410
マルシン(~10月末)	5,802
パストラルホール	5,090
祖生公民館	237
川越公民館	963
岩国市社協周東支部	850
合計	17,083

皆さんの温かい心、ありがとうございました。



募金配分金事業紹介

1 保育園などに クリスマスプレゼントを渡しました。

周東町内
園児数

399人
(令和5年12月)

令和5年度も12月にサンタさんとトナカイさんが各保育園・幼稚園のクリスマス会に参加し、プレゼントをお渡ししました。年長組のみんな小学校に行ってもいい子でがんばってね！
年中組までのみんな、来年もサンタさんとトナカイさんがプレゼント持って行くから待っててねー！



2 「紙おむつ・紙パンツ」を配布しました。

自宅にお住まいで
紙おむつ・紙パンツを
常時使用する方

85人



今年度、皆様からお寄せいただきました歳末たすけあい募金により、「紙おむつ・紙パンツ」をお届けすることができました。ご協力いただきました地域の皆様、また調査及び配布にご協力いただきました民生委員のみなさまに厚く感謝申し上げます。今後とも地域福祉推進のため、ご協力をお願い致します。



赤い羽根共同募金

地域助成団体

募集!

赤い羽根共同募金の助成は「岩国の地域福祉を支えるお金」として、社会福祉活動団体を支援しています。

申請できる団体

共同募金運動の趣旨に理解・協力して下さる団体のうち、周東町内に拠点を置き、定期的・恒常的に活動を行う団体。

※法人においては活動実績が2年以上

※団体についてはその他条件があります。詳しくは下記へお問合せにてご確認ください。

助成の流れについて

申請用紙を岩国市社会福祉協議会周東支部にてお受け取りいただくか、岩国市社会福祉協議会のホームページからダウンロードしてください。地区共同募金委員会にて審査を行い、助成が決定した場合、令和7年度に助成されます。

申請期間

令和6年 5/1(水)~7/31(水)

申請提出先

岩国市社会福祉協議会周東支部
(岩国市周東町下久原626-8)

お問い合わせ

周東地区共同募金委員会 TEL 0827-84-1100
(岩国市社会福祉協議会周東支部内)

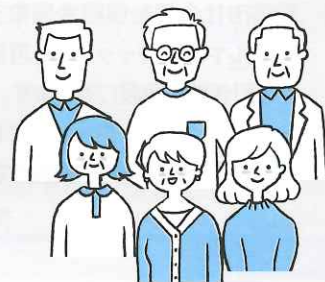

第40回周東支部子ども会弁論大会
主催 岩国市子ども会連合会周東支部

周東町子連

第40回周東支部

子ども会弁論大会

岩国市子ども会連合会周東支部主催の弁論大会が3月2日、総合センター日向日向で行われました。

伝統ある弁論大会も今回で40回目をむかえました。地区予選を勝ちあがった町内の小学生13名が日頃の生活の中で、友人関係や家族との絆、地域のこと、言葉の大切さ、将来の夢など元気よく発表されました。

自分で簡単にできる

ボランティア活動も始めよう!



収集ボランティアの皆様には、平素から収集ボランティアに格別のご理解とご協力を頂き、厚く御礼申し上げます。

岩国市社会福祉協議会周東支部では、リングプルやエコキャップ、使用済み切手・ハガキを引き続き回収しています。まだ、ボランティアデビューしていない方も、簡単にできる収集ボランティアから始めてみませんか？

送付先が変更になり、キャップの大きさや種別は問いません。

回収時の注意事項として下記のようなことがありますので、再度確認の上、ご協力をお願いいたします。

- 金属のフタが混入しないようにお願いします。
- リングプルは別に分けて持ち込みをお願いします。
- ごみを入れないようお願いします。
- 一度洗い、乾燥させて搬入してください。



仕分けに苦慮したり、カビや異臭が発生していることがあります。皆様のご理解とご協力をよろしくお願いいたします。

預託(寄付)の種類

金銭預託

- 香典返し、満中陰志に代えて
- 誕生日の記念、内祝い、粗供養にかえて
- バザーやイベントの収益金の一部を
- 会社や団体などの行事等の経費の一部を
- その他、市民の皆様からの善意 など

物品預託

- 紙おむつ、タオルなどの日用品
- 車椅子などの介護用品(破損等がないものに限り)
- ペットボトルのエコキャップ、アルミ缶のリングプル、
- 書き損じハガキ、記念切手など

寄付金の使途



サロン研修会

- 地域福祉の推進
- ボランティア活動、サロン活動の支援
- 社協周東支部の運営支援
- 各種相談事業 等

岩国市社会福祉協議会 周東支部 善意銀行のお知らせ

市民の皆様から善意のこもった金銭や物品をお預かりし、その善意をさまざまな福祉の分野で役立てようとするものです。善意銀行は岩国市社会福祉協議会の事務所で受付けています。

善意銀行への預託(寄付)は税法上の特典があります!!

善意銀行への寄付金は、所得税法上の寄付金控除が認められる特定寄付金または法人税法上の損金算入が認められる寄付金となります。領収書は大切に保管してください。

※岩国市社会福祉協議会は「税額控除対象法人」です。

税額控除は所得税額から直接差し引くため、税率の影響を受けず、小口寄付にも税率効果が大きいのが特徴です。岩国市社会福祉協議会は、岩国市長より平成25年7月7日付で「税額控除対象法人」の認可を受けました。

お手数ですが、社協窓口までお越しください。預金申込書に必要事項をご記入していただきます。なお、ご希望に応じて本会が発行しています「社協だより」にご寄付をいただいた方の氏名・金額を掲載し報告いたします。

収集ボランティアの皆様へお願い

本会にお寄せいただいたエコキャップは岩国市にお届けし、市内各地から寄せられたものと合わせ、エコキャップ回収業者に持ち込みされ、換金して得られた収益金が認定NPO「法人世界の子どもにワクチンを日本委員会」へ送られ、ワクチンとして発展途上国へ届けられます。

いわくにステーション、ついに開設!!



人間にとって不可欠な「食」。その食を通じて、環境保全や福祉の増進、格差の縮小などの社会課題の解決、持続可能な社会の構築を目指す活動がフードバンク活動です。

山口県では、2014年から活動を開始したNPO法人フードバンク山口が県内に8ヶ所の拠点を設置していました。しかし、山口県最東部の拠点は光市。岩国市はフードバンク活動の空白地域となっていました。

令和5年10月3日(火)、岩国市内の21の社会福祉法人で組織する「岩国市社会福祉法人地域公益活動推進協議会(略称、公益協)」が運営者となり、企業からの資金援助等も受け、NPO法人フードバンク山口のいわくにステーションが岩国市錦見に開設しました。



いわくにステーションに寄付された食品

支援企業名	支援内容
有限会社中村企画	倉庫無償貸与
株式会社キネマティクス	運営資金の継続的支援

食品寄付の受付

山口県で2番目に広い面積を持つ岩国市。寄付者の利便性を向上するため公益協に加盟する各地の社会福祉法人が食品寄付を受け付ける窓口となります。

※全ての法人ではありません。

食品寄付の受付窓口 | 周東町

【受付日時】

月～金曜日(祝日・年末年始を除く)
8:30～17:15

岩国市社会福祉協議会周東支部
TEL 0827-84-1100 岩国市周東町下久原626-8

寄付できる食品

受け付けることのできる食品は、以下の条件を満たすものに限ります。

- ①未開封のもの
- ②消費期限/賞味期限が期限までに1ヶ月以上あるもの
※ただし、賞味期限の表記が必要ない食品を除きます。
(砂糖や食塩、ガムなど)
- ③食品表示の明記があるもの
(農家から寄付されるお米を除く)

【上記3つの具体例】

- お米(※玄米が望ましい ※精米は3か月以内のもの)
- 缶詰やお菓子 ●乾物・麺類
- インスタント・レトルト食品 ●調味料、食用油
- 備蓄品(乾パンなど)
- 飲料(ジュース、お茶、飲料水、茶葉など)
- 特殊な食品(ベビーフード・離乳食など)

寄付された食品の活用

食に困っている方々を支援する団体に食品を提供しています。
※個人への直接の支援は行っていません。

善意銀行

社会福祉協議会
周東支部

岩国市社協周東支部に次の方々からご寄付をいただきました。

ご芳情に対し厚く御礼申し上げます。

この浄財は、地域福祉事業の充実発展のため、有意義に活用させていただきます。また周東支部では結婚・出産等のお祝いやご香典のお返し、チャリティー等のご寄付を常時受け付けております。

社会福祉協議会へのご寄付は所得税の控除対象となる寄付金に指定されています。

掲載分については令和6年1月1日から令和6年2月29日現在周東支部受付分(順不同)

一般寄付

・中央長寿会様 10,000円

香典・神饌返し

令和6年1月

・吉永 明様(下川上)
御母堂 光子様 30,000円
・林 早苗様(北方)
御主人 豊様 20,000円
・松村 廣美様(東長野)
御母堂 ヨシエ様 ご厚志

・河原 義生様(下南)
御母堂 由子様 ご厚志

・粟 春雄様(奥畑)
御令室 美知子様 ご厚志

令和6年2月

・山本まゆみ様(下中曽根)
御母堂 曙美様 ご厚志

・中尾 充夫様(落合)
御母堂 君枝様 10,000円

・西本 義男様(平本)
御母堂 富子様 20,000円

・匿名様 30,000円

・藤岡 敦子様(田尻)
御主人 昌芳様 ご厚志

収集ボランティア

リングブル・エコキャップ・古切手・
書き損じハガキなど

・藤井房夫様 ・新谷典雄様
・高森婦人会様 ・キッチンどうぶつ様
・三坂計治様 ・出口正恵様
・サルビアの会様 ・南福祉会館様
・新谷民子様 ・中田公民館様
・中元美津江様 ・林 照子様
・有料老人ホームせんぞく苑様
・そお小学校様 ・片岡愛子様
・有料老人ホーム・ナーシングケアあゆみ様
・藤井義春様 ・福本留美子様
・沖本由美子様 ・西山千鶴子様
・南方ボランティアの会様



新職員の紹介

玖珂支部
生活支援コーディネーター

吉藤佐知

「生活支援体制整備事業」のコーディネーターとして、10月1日に玖珂支部に着任致しました、吉藤佐知と申します。玖珂、周東地域を担当します。周東町がより楽しく、暮らしやすい町になることを目指して想いや情報をつないでいきたいと思っておりますので、お気軽にお声がけください。地域の皆様に色々なことを教えていただきながら少しでも役に立てるよう頑張りたいと思っておりますので、今後ともどうぞよろしくお願い致します。

異動職員のお知らせ

介護相談センター ケアマネージャー 濱田和行
大変お世話になりました。

心配ごと相談所

【場所】総合センター日向
令和6年度開設日

- 4月 8日 ● 7月 8日 ● 10月 21日 ● 1月 20日
- 5月 13日 ● 8月 19日 ● 11月 11日 ● 2月 10日
- 6月 10日 ● 9月 9日 ● 12月 9日 ● 3月 10日

編集後記

すっかり春らしい季節となってまいりました。春と言えば皆さん何を思い浮かべるでしょうか。恐らく桜と答えられる方が多いかもしれません。たしかに、お花見で外出し、桜を見に行く光景はこの季節よく見られます。ただ、春は桜以外にも桃の花や梅などや菜の花等の草花も楽しむことが出来ます。昔は家の近所でたんぼぼをよく見かけましたが、最近はあまり見かけなくなったように感じます。たんぼぼが少なくなったのか、視界に入らなくなっただけなのか、原因はわかりませんが、だいぶ暖かくなってきたので、外に出てゆっくり散歩してみるのもよいかともかもしれません。(K.S)